

**Agenzia delle Entrate  
CATASTO FABBRICATI  
Ufficio Provinciale di  
Bologna**

Dichiarazione protocollo n. BO0166358 del 29/11/2017

Planimetria di u.i.u. in Comune di Castiglione Dei Pepoli

Via Provinciale

civ. SNC

Identificativi Catastali:

Sezione:

Foglio: 34

Particella: 2020

Subalterno: 1

Compilata da:

Cannarozzo Enrico

Iscritto all'albo:

Geometri

Prov. Prato

N. 399

Scheda n. 1

Scala 1:200

PIANO PRIMO  
H=2.70

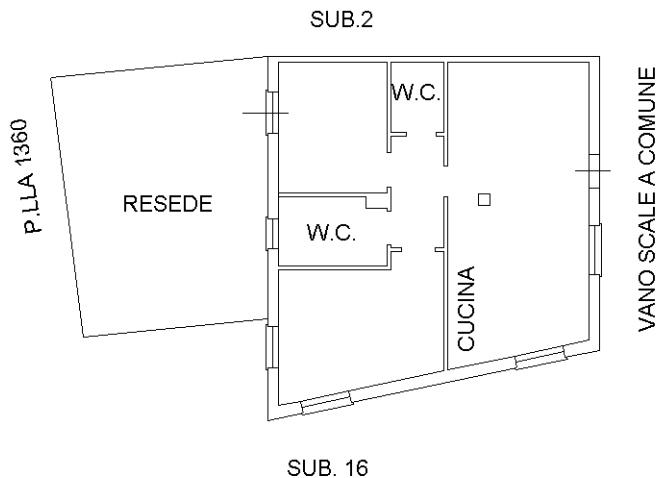

LATO VIA PROVINCIALE

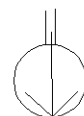

NORD

Ultima planimetria in atti

**Agenzia delle Entrate  
CATASTO FABBRICATI  
Ufficio Provinciale di  
Bologna**

Dichiarazione protocollo n. BO0148373 del 29/09/2014  
Planimetria di u.i.u. in Comune di Castiglione Dei Pepoli  
Via Provinciale civ. SNC

Identificativi Catastali:  
Sezione:  
Foglio: 34  
Particella: 2020  
Subalterno: 10

Compilata da:  
Cannarozzo Enrico  
Iscritto all'albo:  
Geometri  
Prov. Prato N. 399

Scheda n. 1 Scala 1:200

PIANO TERRA  
H=2.70

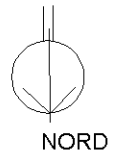
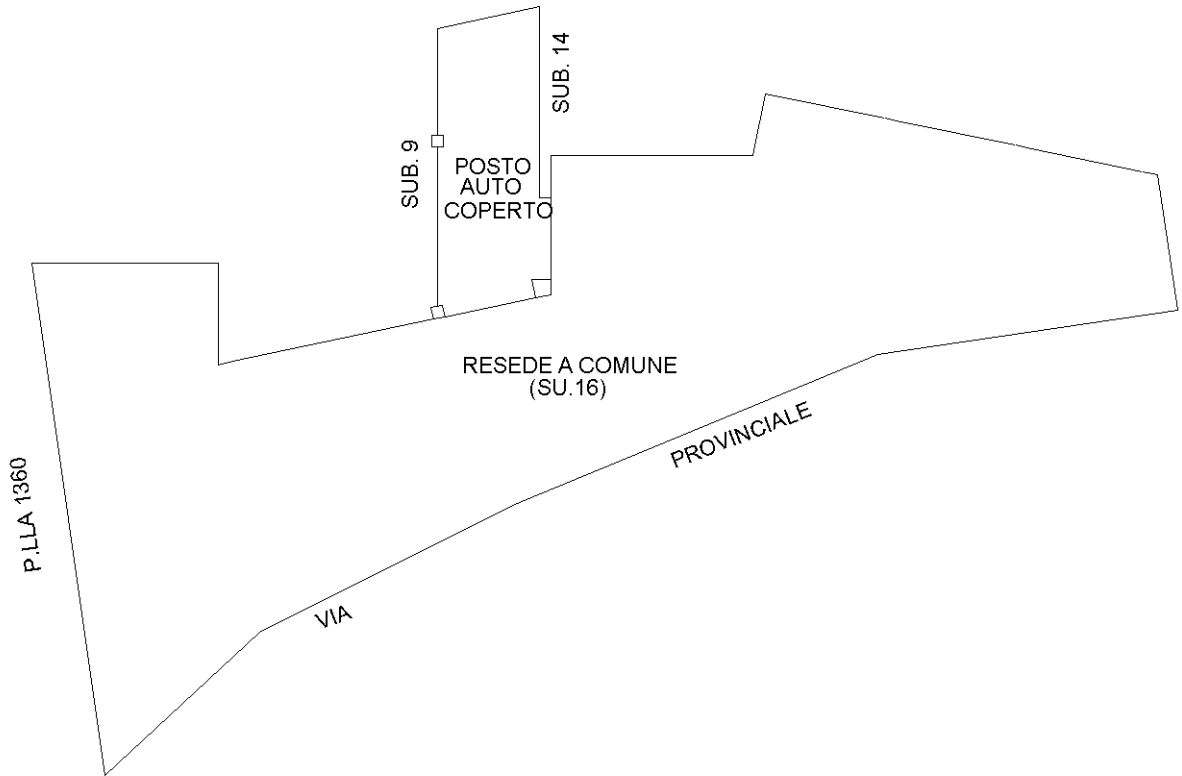

Ultima planimetria in atti